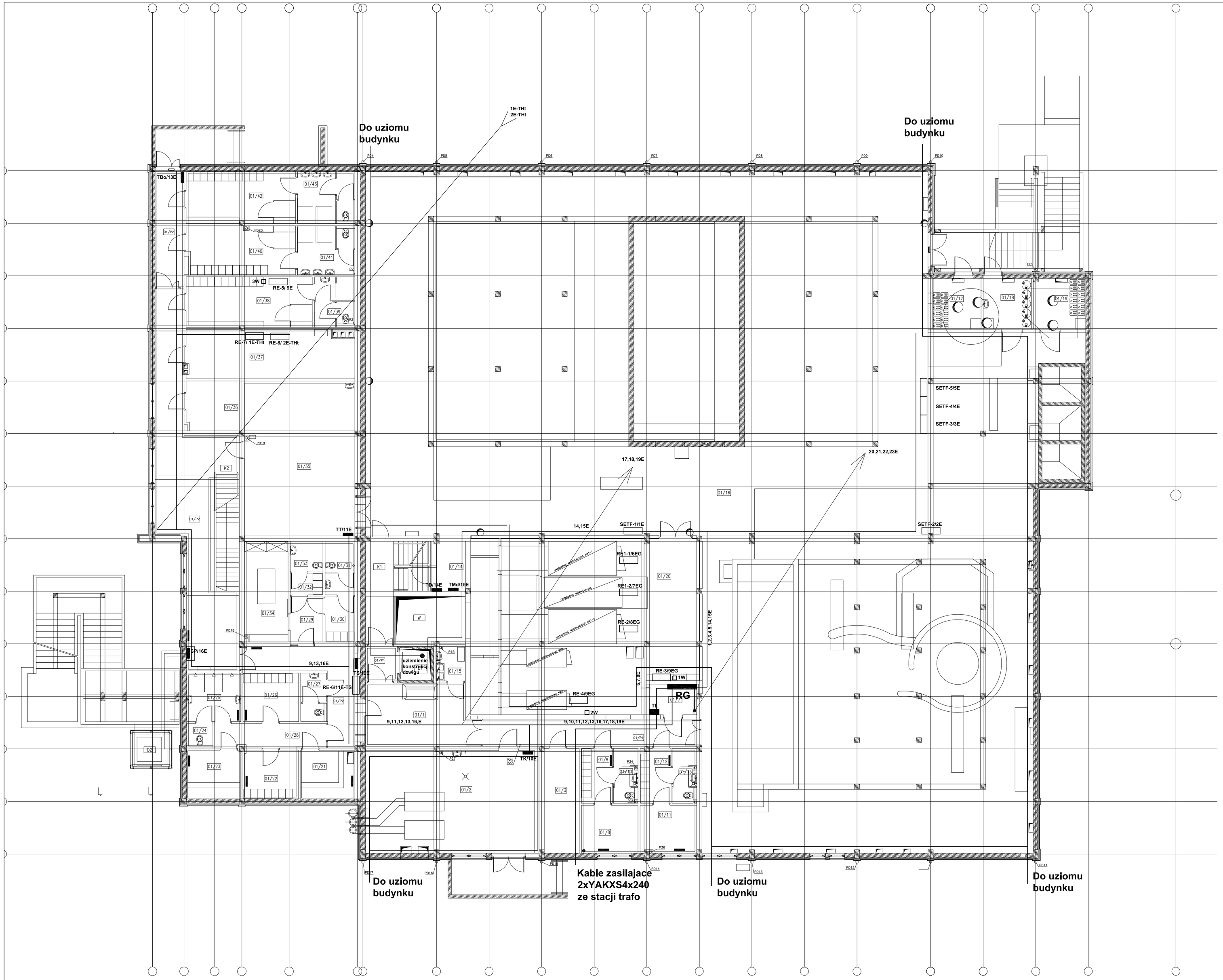

INWESTOR: GMINA STRZELIN
57-100 STRZELIN, UL. ZĄBKOWICKA 11

TEMAT: *Budowa krytej pływalni w Strzelinie przy ul. Okulickiego wraz z technologiami i instalacjami wewnętrznymi, parkingiem i podłączeniem do drogi, chodnikami, przyłączami: wodociągowym, kanalizacyjnym (sanitarnym, deszczowym), elektroenergetycznym, gazowym, elementami małej architektury, na działkach ewid. o numerach: 2/1, 2/3, 2/4, 1/1, obr. 0001-STRZELIN, jedn. ewid. 021704_4.STRZELIN-MIASTO*

Zespół proj.	Nazwisko	Nr Upr.	Data	Podpis	Branża: ELEKTRYCZNA
Projektował :	mgr inż. M. Czerniejewski	80/63	04.2009		Treść rysunku:
Opracował :			04.2009		Plan zasilania tablic - przyziemie
Opracował :			04.2009		
Opracował :			04.2009		
Sprawdził :	mgr inż. J. Orski	GP IV/4388/111/07	04.2009		Stadium: PROJEKT WYKONAWCZY

Podziałka 1:100

PRACOWNIA PROJEKTOWA Architektoniczno - Konstrukcyjna
inż. ARTUR LUDOMIRSKI
31-872 Kraków, ul.Dywizjonu 303 tel.(11/100)a
tel./fax. (012) 648-07-69

DKT EXPERT
Kraków, ul. Wrocławska 53
tel (12) 632-93-73
fax (12) 632-93-56

Nr proj. KP/10020/A/08-PW
Nr rys. E-05
Rewizja

Wszelkie prawa autorskie zastrzeżone, ze szczególnym uwzględnieniem przepisów Ustawy o prawie autorskim (Dz. U. Nr 34/52 poz. 234 wraz z późniejszymi zmianami). Każde wykorzystanie, powielanie i rozpowszechnianie możliwe jest za zgodą autorskiej jednostki projektowania