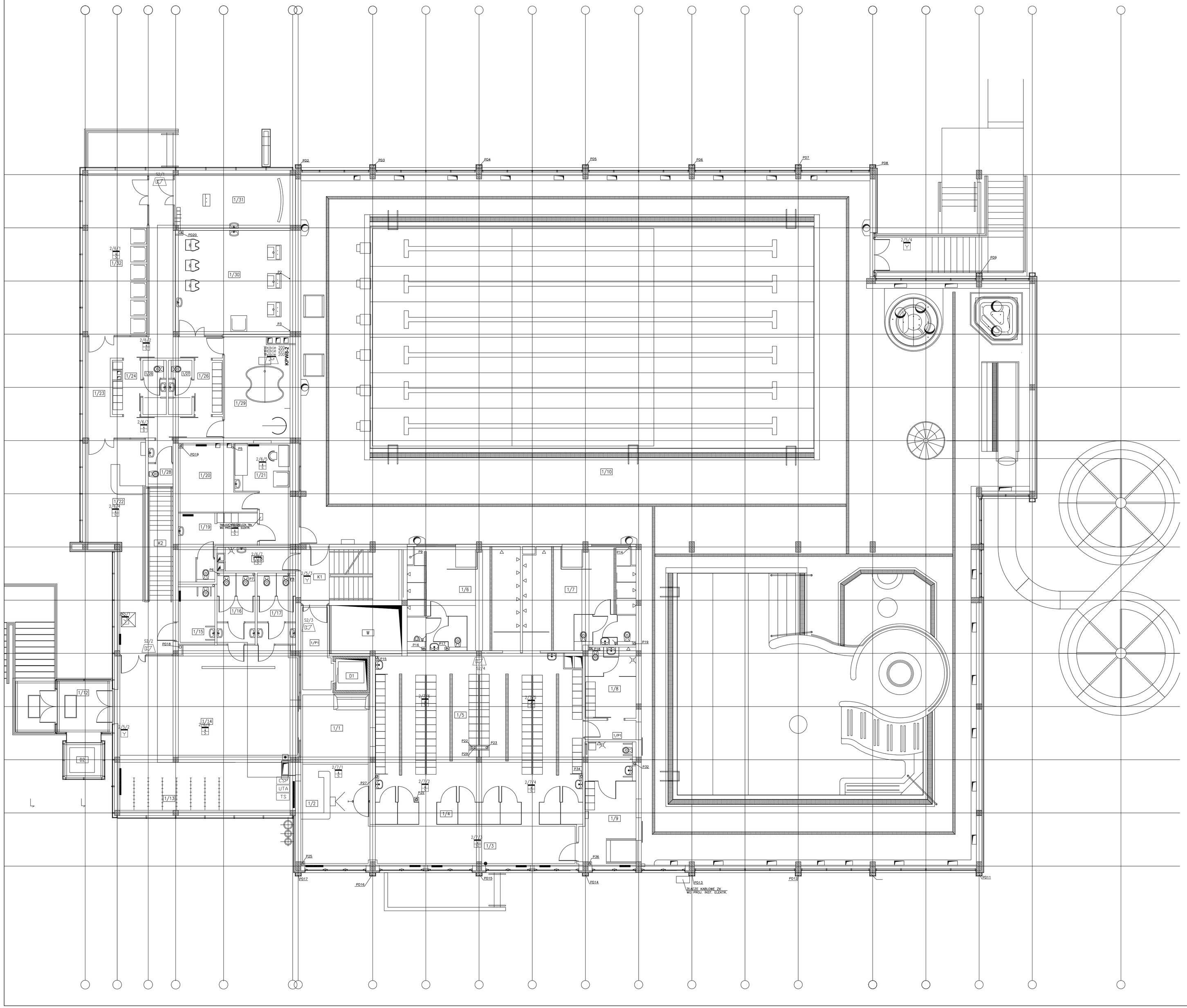

LEGENDA

CSP	– Centrala sygnalizacji pożaru BMZ Integral C z wewnętrznym polem obsługi i drukarką
UTA	– Urządzenie transmisji alarmu
TS	– Tablica synoptyczna
ZASILACZ	– Certyfikowany zasilacz MERAWEX ZSP 135-D-5A
1/1/1	– Multisensorowa czujka CUBUS MTD 533 z gniazdem USB 501-1
1/1/1 Y	– Ręczny ostrzegacz pożarowy MCP 545-1
Wejście 101 Wejście 102 Wyjście 101	– Moduł sterująco-nadzorujący BA-OI3 z obudową
	– Sygnalizator akustyczny Y04
KPN4-1	– Klapa pożarowa
Nr pętli 1/1/1 Nr grupy / Nr elementu w grupie	– Oznaczenia numeryczne przy elementach

INWESTOR: GMINA STRZELIN
57-100 STRZELIN, UL. ZĄBKOWICKA 11

TEMAT: *Budowa krytej pływalni w Strzelinie przy ul. Okulickiego wraz z technologiami i instalacjami wewnętrznymi, parkingiem i podłączeniem do drogi, chodnikami, przyłączami: wodociągowym, kanalizacyjnym (sanitarnym, deszczowym), elektroenergetycznym, gazowym, elementami małej architektury, na działkach ewid. o numerach: 2/1, 2/3, 2/4, 1/1, obr. 0001-STRZELIN, jedn. ewid. 021704_4.STRZELIN-MIASTO*

Zespół proj.	Nazwisko	Nr Upr.	Data	Podpis	Branża: ELEKTRYCZNA
Projektował:	mgr inż. M. Czerniejewski	808/63	04.2009		Treść rysunku: Plan instalacji sygnalizacji pożaru - parter
Opracował:			04.2009		
Opracował:			04.2009		
Opracował:			04.2009		
Sprawdził:	mgr inż. J. Orski	GP IV/4388/11/17	04.2009		Stadium: PROJEKT WYKONAWCZY

Podziałka 1:100

PRACOWNIA PROJEKTOWA Architektoniczno - Konstrukcyjna
inż. ARTUR LUDOMIRSKI
31-872 Kraków, ul.Dyrektora 30/31/11/100a
tel./fax. (012) 648-07-59
DKT EXPERT
Kraków, ul. Wrocławska 53
tel (12) 632-93-73
fax (12) 632-93-56

Nr proj. KP/1002/A/08-PW
Nr rys. E-28
Rewizja

Wszelkie prawa autorskie zastrzeżone, ze szczególnym uwzględnieniem przepisów Ustawy o prawie autorskim (Dz. U. Nr 34/52 poz. 234 wraz z późniejszymi zmianami). Każde wykorzystanie, powielanie i rozpowszechnianie możliwe jest za zgodą autorskiej jednostki projektowania