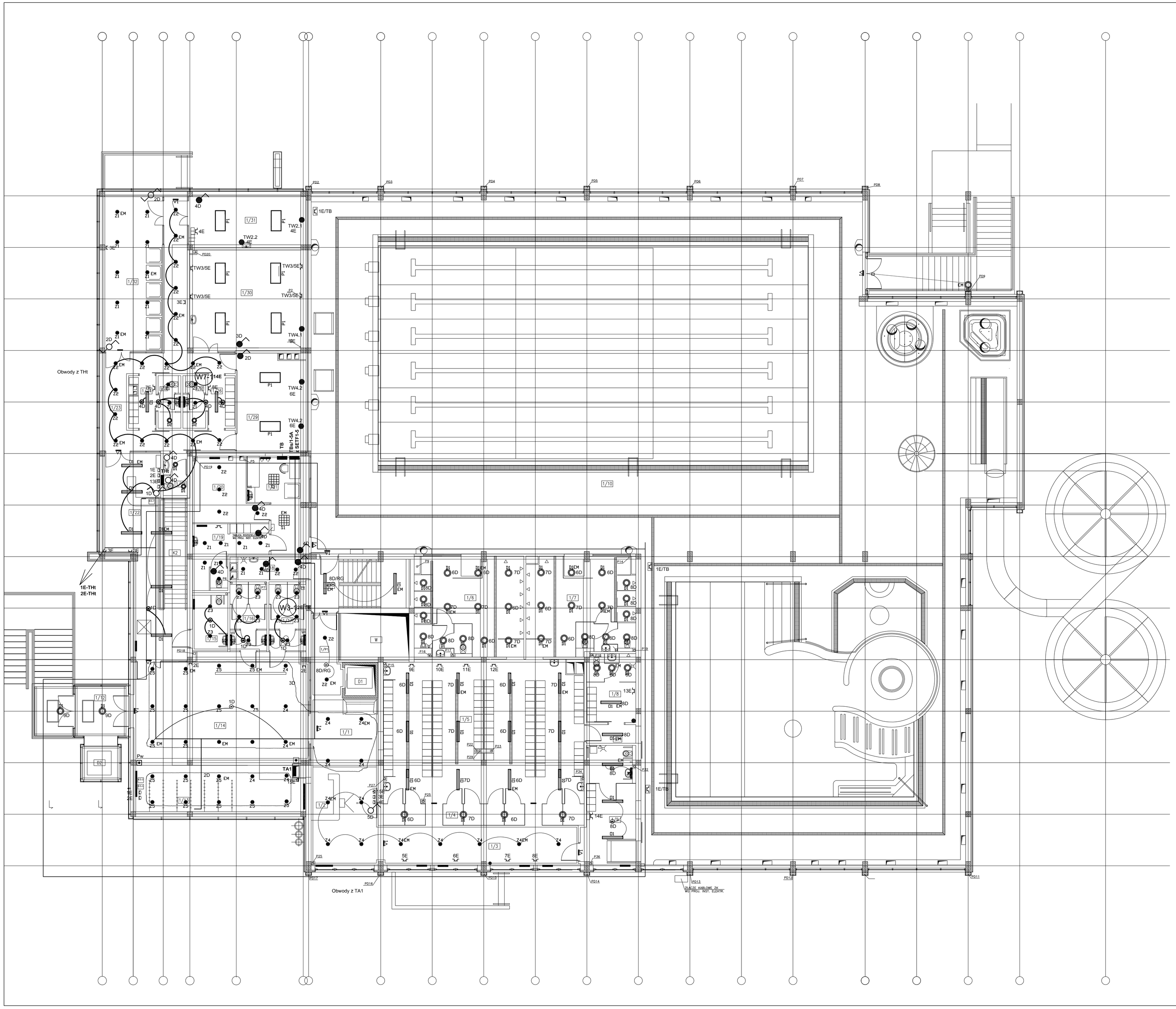

LEGENDA OPRAW

G1	GARBO WALL 24W TC-L HF, prod. THORN
B1	CIMI 1X14W, prod. THORN
A1	AQUAFORCE 2 2X36W , prod. THORN
S1	SPECALPH BS/SB 4X18W, prod. THORN
Z5	CHALICE C 190H 2X18W TC-DEL HF + PC DISC OP , prod. THORN
Z4	CHALICE 190H 2X26W TL-DEL HF + PC DISC OP , prod. THORN
Z3	CHALICE 190H 2X26W TL-DEL HF + PC DISC OP (POZYCJA IP44) , prod. THORN
Z2	CHALICE 190H 2X18W TL-DEL HF + PC DISC OP (pozycja odsunięta), prod. THORN
Z1	CHALICE 190H 2X18W TL-DEL HF + PC DISC OP (pozycja IP44), prod. THORN
D1	DANUBE 2x26w TC-DEL HF OP RD L WHI , prod. THORN
D2	DANUBE 1x16w TC-DDEL HF OP RD S WHI , prod. THORN
O1	OPALINE PRISMA 2x28W T5, prod. THORN
P1	DUOPROOF 4X35W T16 HF IP65, prod. THORN
J1	Jupiter D/J 2x49W prod. THORN
T1	TITUS INDUSTRY 2x49W IP65, prod. THORN
T2	TITUS INDUSTRY 4x49W IP65, prod. THORN
V1	VOYAGER LED, prod. THORN
EM	moduł awaryjny, prod. THORN

OSPRZĘT INSTALACYJNY POLO - biały:

- Łącznik 1-bieg. 16A 250V nr 11000102
- Jw lecz IP44
- Łącznik świecznikowy nr 11000602
- Łącznik schodowy nr11000102
- Łącznik zwierny nr 11001102
- Gniazd wtyczkowe 16a 250V nrv12000302
- Jw lecz podwójne nr 12002502
- Gniazdo wtyczkowe 16A 250V dedykowane
- Gniazdo wtyczkowe 16A 250V IP44 nr 12001102
- Gniazdo wtyczkowe 16A 250v IP67 nr 7561132-6 PCE we wnęce z drzwiczkami izolacyjnymi z zamkiem 0,3m nad posadzką
- Czujnik ruchu 18.31 finder
- Czujnik ruchu 41-232 SERVODAN
- KS- Kasetka sterownicza dostawa z centralami wentylacyjnymi od centrali do kasetki przewód YKSY10x1,0

INWESTOR: *GMINA STRZELIN*
57-100 STRZELIN, UL. ZĄBKOWICKA 11

TEMAT: *Budowa krytej pływalni w Strzelinie przy ul. Okulickiego wraz z technologiami i instalacjami wewnętrznymi, parkingiem i podłączeniem do drogi, chodnikami, przyłączami: wodociągowym, kanalizacyjnym (sanitarnym, deszczowym), elektroenergetycznym, gazowym, elementami małej architektury, na działkach ewid. o numerach: 2/1, 2/3, 2/4, 1/1, obr. 0001-STRZELIN, jedn. ewid. 021704_4,STRZELIN-MIASTO*

Zespół proj.	Nazwisko	Nr Upr.	Data	Podpis	Branża: ELEKTRYCZNA
Projektował :	*mgr inż. M. Czerniejewski*	808/63	04.2009		Treść rysunku:
Opracował :			04.2009		Plan instalacji elektrycznych - parter
Opracował :			04.2009		
Opracował :			04.2009		
Sprawdził :	*mgr inż. J. Orski*	GP IV/4388/111/7	04.2009		Stadium: PROJEKT WYKONAWCZY

Podziałka 1:100

PRACOWNIA PROJEKTOWA Architektoniczno - Konstrukcyjna
inż. ARTUR LUDOMIRSKI
31-872 Kraków, ul.Dywizjonu 303 b/11/100a
tel./fax. (012) 649-07-59
DKT EXPERT
Kraków, ul. Wrocławska 53
tel (12) 632-93-73
fax (12) 632-93-56

Nr proj. *KP/1002/A/08-PW*
Nr rys. **E-03**
Rewizja

Wszelkie prawa autorskie zastrzeżone, ze szczególnym uwzględnieniem przepisów Ustawy o prawie autorskim (Dz. U. Nr 34/52 poz. 234 wraz z późniejszymi zmianami). Każde wykorzystanie, powielanie i rozpowszechnianie możliwe jest za zgodą autorskiej jednostki projektowania