



LEGENDA:

-  PROJ. BOISKO SPORTOWE NAW. TRAWIASTA 55x90m (59x96m ze strefami bezpiecznymi)
-  ZRASZACZ
-  RUROCIĄG ZASILAJĄCY Dø60 PE

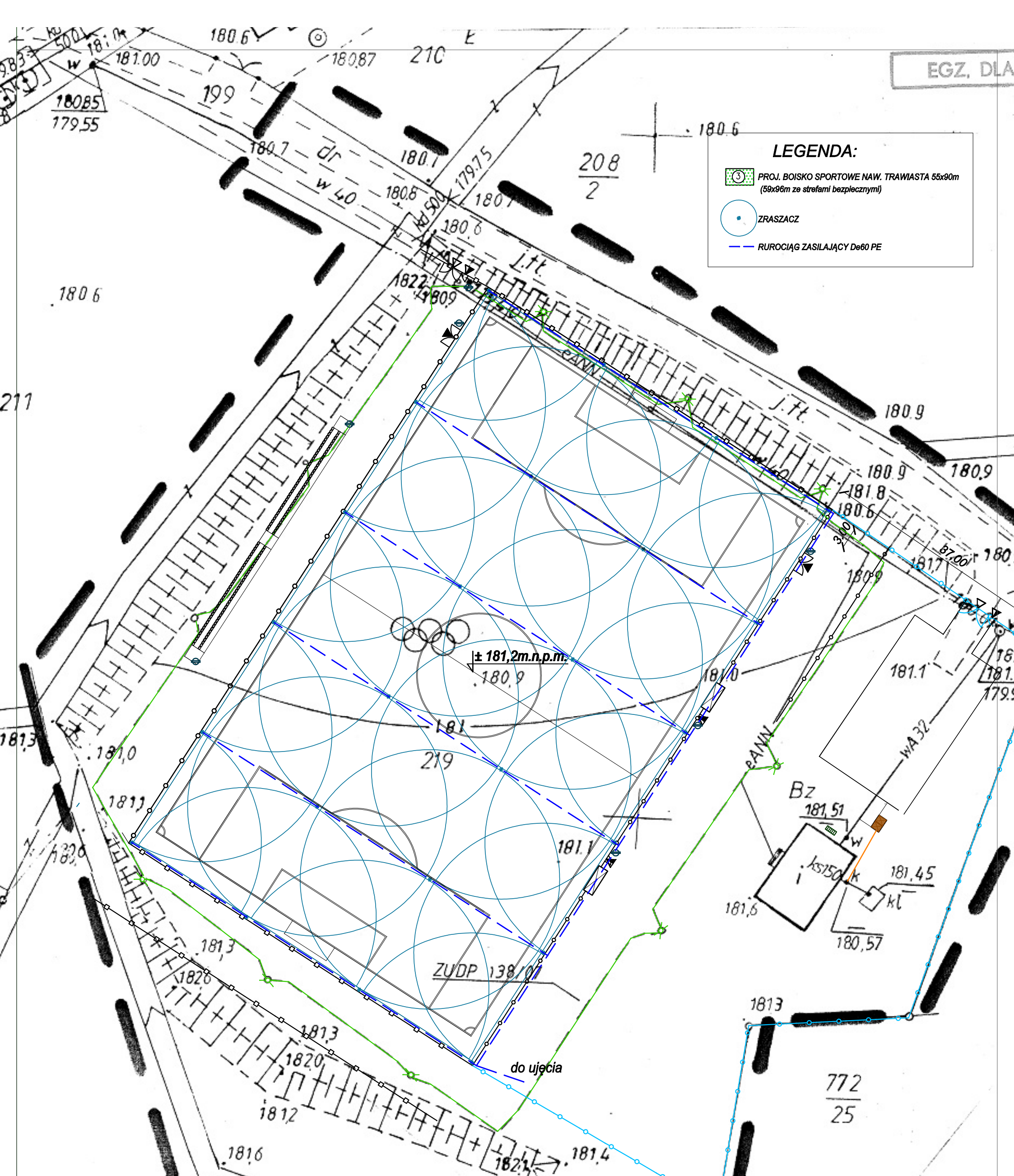

PRACOWNIA PROJEKTOWO-USŁUGOWA UL. WIOSENNA 7 pok.51, 55-011 SIECHNICE tel./fax /071/ 750 30 11 tel. 0603 520 230		IntelCAD 6.0 Prof. C50V-9E8S-XC1V-6C0	
TYTUŁ RYSUNKU: NAWADNIANIE BOISKA			
INWESTOR: GMINA STRZELIN ul. PIKOWICKA 11 57-100 STRZELIN		BRANŻ: ROLNICTWA	
OBJEKT: BOISKO SPORTOWE KUROPATNIK dz. nr 219		SKALA: 1/500	
PROJEKTANT: MGR INŻ. AGNIESZKA MARKS-PEKAŁA		DATA: 12/2010	
PROJEKTANT br. budowlana: MGR INŻ. TOMASZ PEKAŁA		NR RYSUNKU: S6	
NR UPR.: 110/02/D/W		PODPIS:	
NR UPR.: 96/02/DUW			