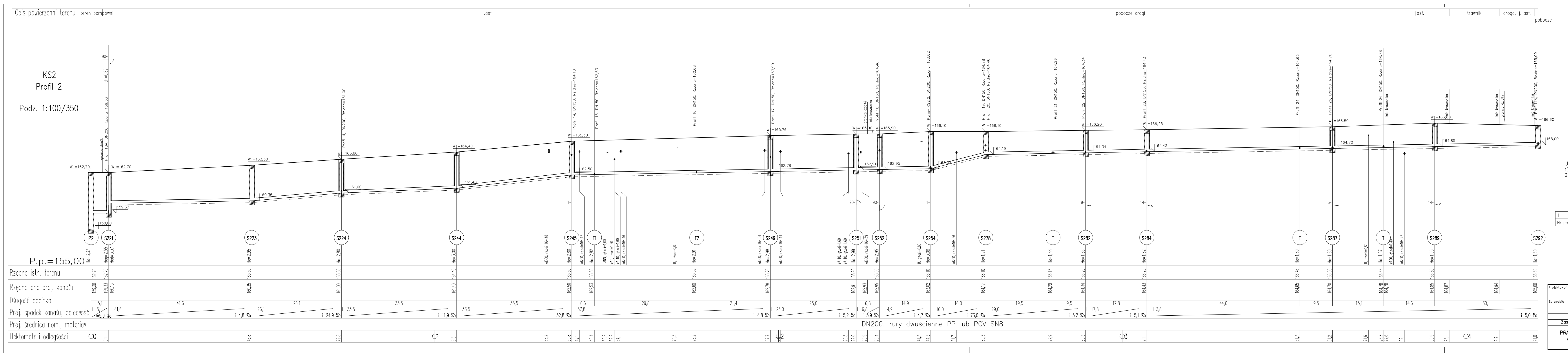

Opis powierzchni terenu
teren pompowni
j.asf
pobocze drogi
j.asf.
trawnik
droga, j. asf.
pobocze
KS2
Profil 2
Podz. 1:100/350
P.p.=155,00
Rzędna istn. terenu
Rzędna dna proj. kanału
Długość odcinka
Proj. spadek kanału, odległość
Proj. średnica nom., materiał
Hektometr i odległości
P2
S221
S223
S224
S244
S245
T1
T2
S249
S251
S252
S254
S278
T
S282
S284
S287
S289
S292
DN200, rury dwuścienne PP lub PCV SN8

PROFIL KANAŁU SANITARNEGO KS2

PODZ. 1:100/350

Uwaga:
1) Rzędne włazów studzienek dostosować do niwelety drogi
2) Wartość rzędnej oraz głębokość osi istniejącej instalacji (np. eNN, gł.osi=0,90) podano w przybliżeniu.

Długość wszystkich przewodów: 421,0[m]

1	Profil 2, Kanał KS2	421,0	P2–S292
Nr profilu	Nazwa	Długość [m]	Węzły

Zatwierdził – data

Projektował:	mgr inż. A. Prokopowicz upr. proj. 854/94/UW		02.2008r
Sprawdził:	mgr inż. L. Szatańska upr. proj. 41/84/WBPP		02.2008r
	Nazwisko:	Podpis	Data

Zastrzega się prawa autorskie

PRACOWNIA PROJEKTOWA
ANNA PROKOPOWICZ

Podziałka: 1:100/500 Stadium: PB+PW

Inwestor: GMINA STRZELIN

Obiekt: Kanalizacja sanitarna i sieć wodociągowa dla miejscowości Szczawin

Nazwa rysunku: PROFIL KANAŁU SANITARNEGO KS2

Numer rysunku: 24