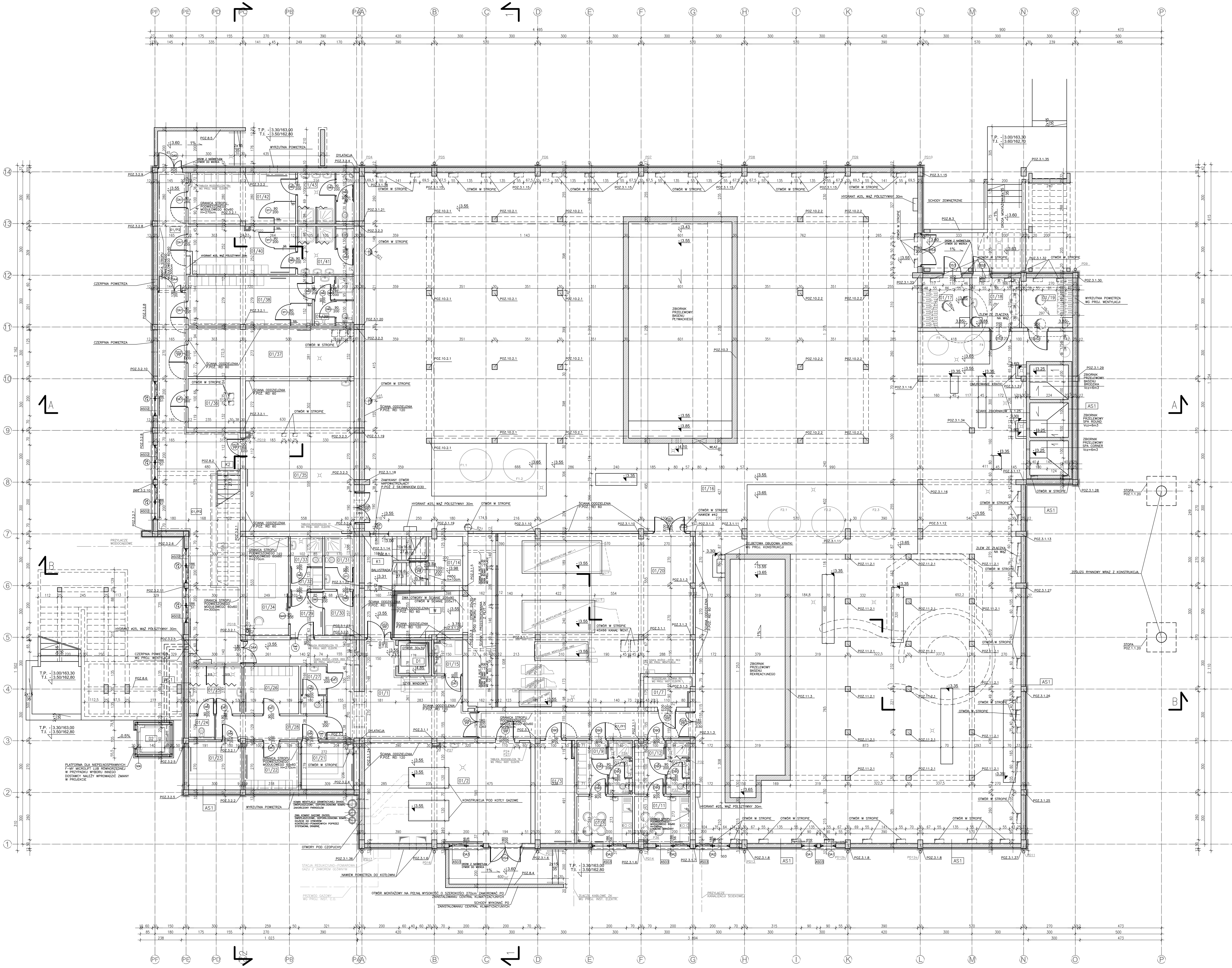

AS1 ŚCIANA PIWNICZNA
- ŚCIANA ŻELBETOWA KONSTRUKCYJNA — GR. 25,0 - 30,0 CM
- IZOLACJA PIONOWA NP. EMULSJA WODNA ASFALTOWO MODYFIKOWANYCH KAUCZUKAMI 3X "DYSPERBIT" LUB AQUAFIN 2K FAMY SCHOMBURG
- ZAPRAWA KLEJĄCA DO STYROPIANU NP. VWS CERESIT CT 85
- TERMOIZOLACJA Z PŁYT POLIESTRU ESTRUDOWANEGO O WSPŁ. PRZENIKANIA CIEPŁA MAKS. 0,032 W/M2K — 10,0 CM
- ZAPRAWA KLEJĄCA NP VWS CERESIT CT 85
- SIATKA Z WŁÓKNA SZKLANEGO
- ZAPRAWA KLEJĄCA NP VWS CERESIT CT 85
- FARBA GRUNTUJĄCA NP CERESIT CT 16
- TYNK MOZAIKOWY NP CERESIT CT 177 (OD 5 CM PONIŻEJ TRENU I POWYŻEJ)

AS2 ŚCIANA NADZIEMNA
- ŚCIANA MUROWANA Z PUSTAKÓW MAX / KONSTR. ŻELBET. — 25.0-30.0CM
- TERMOIZOLACJA Z PŁYT STYROPIANOWYCH EPS O GĘSTOŚCI POZORNEJ 0,040 KG/M3, NA PLACKACH Z ZAPRAWY KLEJĄCEJ NP. CERESIT CT 85 — 10,0 CM
- ZAPRAWA KLEJĄCA DO STYROPIANU NP VWS CERESIT CT 85
- SIATKA Z WŁÓKNA SZKLANEGO
- ZAPRAWA KLEJĄCA NP VWS CERESIT CT 85
- FARBA GRUNTUJĄCA NP CERESIT CT 16
- WYPRAWA ELEWACYJNA MINERALNA O FAKTURZE "KORNIK" NP CERESIT CT 35 (OD POZ. WIEŃCA NAD PRZYZIEMIEM)

AS01 ŚCIANA OSŁONOWA Z ALUMINIOWYCH PROFILI Z PRZEKŁADKĄ TERMOIZOLACYJNĄ
- GĘSTOŚĆ STOPU ALUMINIOWEGO — 2700 KG/M3
- STAL WZMACNIAJĄCA — ST3S
- PRZEKŁADKI TERMICZNE Z POLIAMIDU WZMOCNIONEGO WŁÓKNEM SZKLANYM
- USZCZELKI PRZYSZYBOWE Z KAUCZUKU SYNTETYCZNEGO
- SZKLENIE SZYBAMI ZESPOLONYMI (4+4/16) - SZYBA WEWNĘTRZNA BEZPIECZNA, SZYBA ZEWNĘTRZNA TERMOFLOAT
- STATYKA KONSTRUKCJI WINNA BYĆ PRZELICZONA NA OBCIĄŻENIE WIATREM ZGODNIE Z III STREFĄ WIATROWĄ
- WSPÓŁCZYNNIK PRZENIKANIA CIEPŁA PRZEZ RAMĘ — UR - 2,8-3,5 W/M2K
- WSPÓŁCZYNNIK PRZENIKANIA CIEPŁA PRZEZ PRZEZ CAŁY WYRÓB — U - 2,4 W/M2K
- IZOLACYJNOŚĆ AKUSTYCZNA OKIEN I DRZWI ZEWNĘTRZNYCH — MAX. RW 35 DB
- LAKIEROWANIE PROSZKOWE W KOLORZE — O GR. 60um

AS01p ŚCIANA OSŁONOWA Z PROFILI ALUMINIOWYCH Z PRZEKŁADKĄ TERMOIZOLACYJNĄ W CZĘŚCI PARAPETOWEJ, WARTOŚCI ŚCIANY OSŁONOWEJ JAK W AS01 DODATKOWO W CZĘŚCI PARAPETOWEJ
- STYROPIAN EPS NA PLACKACH — 10.0 CM
- ŚCIANA MUROWANA Z PUSTAKÓW MAX — 30.0 CM
- TYNK WEWNĘTRZNY CEMENTOWO-WAPIENNY (W HALI BASENÓW DODATKOWO PŁYTKI CERAMICZNE) — 2.0 CM

AS01n ŚCIANA OSŁONOWA Z PROFILI ALUMINIOWYCH Z PRZEKŁADKĄ TERMOIZOLACYJNĄ W CZĘŚCI NADPROŻOWEJ, WARTOŚCI ŚCIANY OSŁONOWEJ JAK W AS01 DODATKOWO W CZĘŚCI NADPROŻA
- STYROPIAN EPS NA PLACKACH — 10.0 CM
- NADPROŻE ŻELBETOWE LUB PRZYMUROWANIE NAD NIM Z PUSTAKÓW MAX — 30.0 CM
- TYNK WEWNĘTRZNY CEMENTOWO-WAPIENNY — 2.0 CM

AS02 ZABUDOWA OTWOROWA OKIENNA I DRZWIOWA Z PROFILI ALUMINIOWYCH Z PRZEKŁADKĄ TERMOIZOLACYJNĄ
- SZKLENIE SZYBAMI ZESPOLONYMI (4+4/16O) - SZYBA WEWNĘTRZNA BEZPIECZNA, SZYBA ZEWNĘTRZNA TERMOFLOAT — U - 1,1 WM2/K
- WSPÓŁCZYNNIK PRZENIKANIA CIEPŁA PRZEZ RAMĘ — UR - 2,2 WM2/K
- WSPÓŁCZYNNIK PRZENIKANIA CIEPŁA PRZEZ CAŁY WYRÓB — U - 2,4 WM2/K
- IZOLACYJNOŚĆ AKUSTYCZNA OKIEN I DRZWI — MAX. RW 35 dB
- LAKIEROWANIE PROSZKOWE W KOLORZE — O GR. 60 um

AS03 ZABUDOWA OTWOROWA OKIENNA Z PROFILI PCV W PRZYZIEMIU
- PROFILE Z MODYFIKOWANEGO UDAROODPORNEGO PCV MIN. 5 KOMOROWE
- SZKLENIE SZYBAMI ZESPOLONYMI (4+4/16O) - SZYBA WEWNĘTRZNA BEZPIECZNA, SZYBA ZEWNĘTRZNA TERMOFLOAT O WSPÓŁCZYNNIKU PRZENIKANIA CIEPŁA — U - 1,1 WM2/K
- WSPÓŁCZYNNIK PRZENIKANIA CIEPŁA DLA CAŁOŚCI OKNA — MAX. U- 1,6 WM2/K
- WSPÓŁCZYNNIK IZOLACYJNOŚCI AKUSTYCZNEJ — MAX. RW - 35 dB
- INFILTRACJA POWIETRZA — A : 0,5 DO 1,0 M3/(MXHXDAPA2/3)
- AKCESORIA DODATKOWE - ROLETY WEWNĘTRZNE ZWIJANE MATERIAŁOWE W PROWADNICACH ALUMINIOWYCH Z RĘCZNYM MECHANIZMEM

UWAGA!

RYS. BUDOWLANY ROZPATRYWAĆ ŁĄCZNIE Z RYS. TECHNOLOGII I WSZYSTKIMI PROJEKTAMI BRANŻOWYMI

W PRZYPADKU BRAKU ADNOTACJI DOTYCZĄCEJ WIELKOŚCI SPADKU, SPADEK WYNOSI 2%

Hp=..... — WYSOKOŚĆ ŚCIANKI PARAPETOWEJ LICZONA OD POZIOMU WYKOŃCZONEJ POSADZKI

W PRZYPADKU ADNOTACJI O SUGEROWANYM DOSTAWCY ELEMENTU NALEŻY ROZUMIEĆ PRZEZ TO PODANĄ FIRMĘ LUB RÓWNORZĘDNY ODPOWIEDNIK UZGODNIONY Z PROJEKTANTEM.

RZUT POZ. - 3.55 - TECHNOLOGIA BASENÓW I SAUNY

nr.	pomieszczenie	warstwa	wykończenie	powierzchnia
01/1	WYPOCZYWALNIA	AP1b	PŁYTKI GRES.	43.20m²
01/2	KOTŁOWNIA GAZOWA	AP1c	PŁYTKI GRES.	56.20m²
01/3	POM.WARSZTAT.OPERATORÓW	AP1c	PŁYTKI GRES.	13.60m²
01/4	-----	---	----	----
01/5	-----	---	----	----
01/6	-----	---	----	----
01/7	ROZDZIELNIA ELEKTRYCZNA	AP1c	PŁYTKI GRES.	4.60m²
01/8	P. SOCJAL. SPRZĄTAJĄCYCH	AP1b	PŁYTKI GRES.	8.80m²
01/9	SZATNIA SPRZĄTAJĄCYCH	AP1b	PŁYTKI GRES.	5.50m²
01/10	WĘZEŁ SANITARNY SPRZĄT.	AP1b	PŁYTKI GRES.	4.20m²
01/11	P. SOCJAL. OPERATORÓW	AP1b	PŁYTKI GRES.	8.70m²
01/12	SZATNIA OPERATORÓW	AP1b	PŁYTKI GRES.	5.40m²
01/13	WĘZEŁ SANITARNY OPERAT.	AP1b	PŁYTKI GRES.	4.20m²
01/14	MASZYNOWNIA DŹWIGU	AP1d	PŁYTKI GRES.	5,60m²
01/15	POM. PORZĄDKOWE	AP1c	PŁYTKI GRES.	3.30m²
01/16	POM. TECHNOL.	AP1c	PŁYTKI GRES.	948.00m²
01/17	MAGAZYN PODCHLORYNU	AP1f	PŁYTKI GRES.	8.20m²
01/18	CHLOROWNIA	AP1f	PŁYTKI GRES.	8.30m²
01/19	MAGAZYN KWASU	AP1f	PŁYTKI GRES.	8.90m²
01/20	WENTYLATORNIA	AP1c	PŁYTKI GRES.	107.00m²
01/P1	KOMUNIKACJA	AP1b	PŁYTKI GRES.	19.30m²
K1	KLATKA SCHODOWA	AP2/AP3b	PŁYTKI GRES.	15.10m²
D1	SZYB WINDY	---	----	----
W	SZYB WENTYLACYJNY	---	----	----
	RAZEM			1278.10m²
01/21	SAUNA FIŃSKA	AP1a	CERAM. BASEN.	8,10m²
01/22	SZATNIA MĘSKA SAUN	AP1b	PŁYTKI GRES.	8.90m²
01/23	ŁAŹNIA PAROWA	AP1e	PŁYTKI MOZAIK.	8,10m²
01/24	WC NATRYSKOWNI	AP1a	CERAM. BASEN.	1,80m²
01/25	NATRYSKOWNIA	AP1a	CERAM. BASEN.	8,60m²
01/26	SZATNIA DAMSKA SAUN	AP1b	PŁYTKI GRES.	8,80m²
01/27	WC	AP1b	PŁYTKI GRES.	3,90m²
01/28	HOLL POM. SAUN	AP1b	PŁYTKI GRES.	8,80m²
01/29	HOLL POM. MASAŻU	AP1b	PŁYTKI GRES.	4,80m²
01/30	SZATNIA DAMSKA MASAŻU	AP1b	PŁYTKI GRES.	4,40m²
01/31	WĘZEŁ SANITARNY	AP1b	PŁYTKI GRES.	5,10m²
01/32	SZATNIA MĘSKA MASAŻU	AP1b	PŁYTKI GRES.	2,30m²
01/33	WĘZEŁ SANITARNY	AP1b	PŁYTKI GRES.	3,20m²
01/34	POM. MASAŻU	AP1b	PŁYTKI GRES.	14,20m²
01/35	POM. TECHNICZNE	AP1b	PŁYTKI GRES.	54,90m²
01/36	MAGAZYN ŚRODKÓW CZYST.	AP1c	PŁYTKI GRES.	8.50m²
01/37	POM. TECHN. HYDROTERAPII	AP1b	PŁYTKI GRES.	26.30m²
01/38	POM. SOCJAL. HYDROTERAPII	AP1b	PŁYTKI GRES.	20.70m²
01/39	WĘZEŁ SANITARNY	AP1b	PŁYTKI GRES.	6.50m²
01/40	SZATNIA DAMSKA BOISKA	AP1b	PŁYTKI GRES.	17.00m²
01/41	WĘZEŁ SANITARNY	AP1b	PŁYTKI GRES.	8.80m²
01/42	SZATNIA MĘSKA BOISKA	AP1b	PŁYTKI GRES.	18.40m²
01/43	WĘZEŁ SANITARNY	AP1b	PŁYTKI GRES.	8.40m²
01/P2	KOMUNIKACJA	AP1b	PŁYTKI GRES.	75.10m²
K2	KLATKA SCHODOWA	AP2	PŁYTKI GRES.	WŁĄCZ. DO 01/P2
D2	SZYB PLATFORMY	---	----	----
	RAZEM			335.60m²
	SUMA			1613.70m²

INWESTOR: **GMINA STRZELIN**
57-100 STRZELIN, UL. ZĄBKOWICKA 11

TEMAT: *Budowa krytej pływalni w Strzelinie przy ul. Okulickiego wraz z technologiami i instalacjami wewnętrznymi, parkingiem i podłączeniem do drogi, chodnikami, przyłączami: wodociągowym, kanalizacyjnym (sanitarnym, deszczowym), elektroenergetycznym, gazowym, elementami małej architektury, na działkach ewid. o numerach: 2/1, 2/3, 2/4, 1/1, obr. 0001-STRZELIN, jedn. ewid. 021704_4,STRZELIN-MIASTO*

Zespół proj.	Nazwisko	Nr Upr.	Data	Podpis	Branża: ARCHITEKTURA
Projektował :	arch. Zdzisław Banaś	9/68	02.2009		Treść rysunku: RZUT POZIOMU -3.55
Opracował :	arch. Piotr Balik		02.2009		
Opracował :	arch. Karolina Rosińska-Stochaj		02.2009		
Opracował :			02.2009		
Sprawdził :	arch. Agnieszka Kołodziejska	MPOIA/032/2005	02.2009		Stadium: PROJEKT BUDOWLANY

Podziałka 1:100

PRACOWNIA PROJEKTOWA Architektoniczno - Konstrukcyjna
inż. ARTUR LUDOMIRSKI
31-872 Kraków, os.Dywizjonu 303 bl.11/100a tel./fax. (012) 649-07-59

DKT EXPERT Kraków, ul. Wrocławska 53
tel (12) 632-93-73
fax (12) 632-93-56

Nr proj. KP/1002/A/08-PB
Nr rys. **A-01**
Rewizja

Wszelkie prawa autorskie zastrzeżone, ze szczególnym uwzględnieniem przepisów Ustawy o prawie autorskim (Dz. U. Nr 34/52 poz. 234 wraz z późniejszymi zmianami). Każde wykorzystanie, powielanie i rozpowszechnianie możliwe jest za zgodą autorskiej jednostki projektowania