

STOPA; POZ.1.1.9 szt.5

1300x1500mm

14

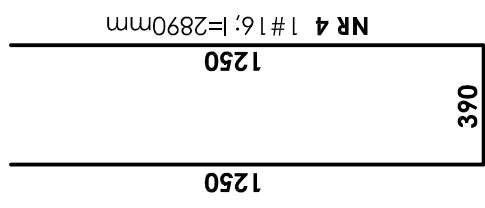
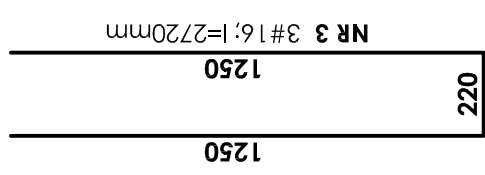
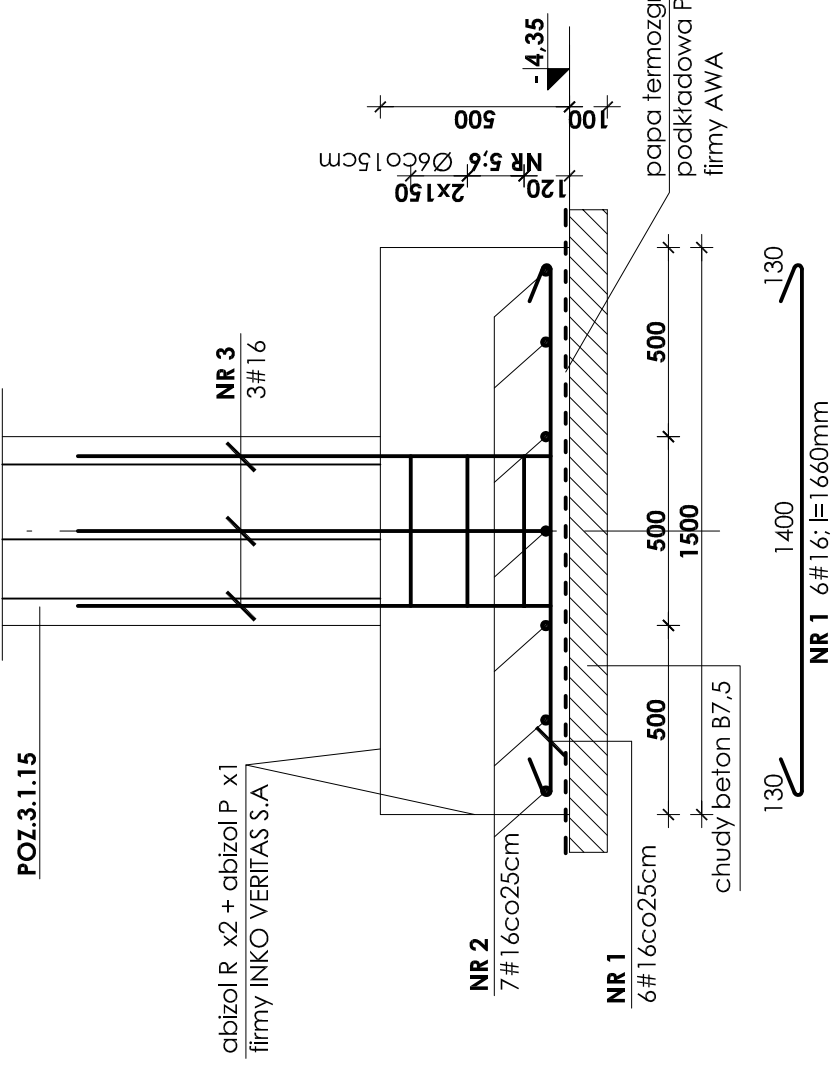
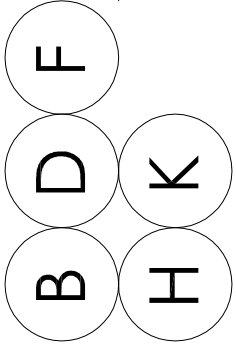
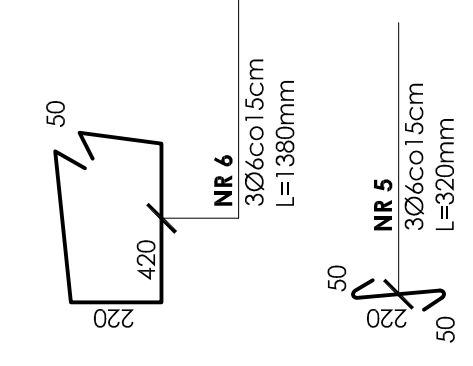
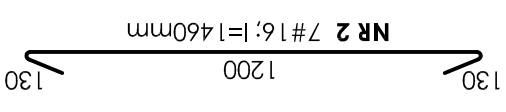
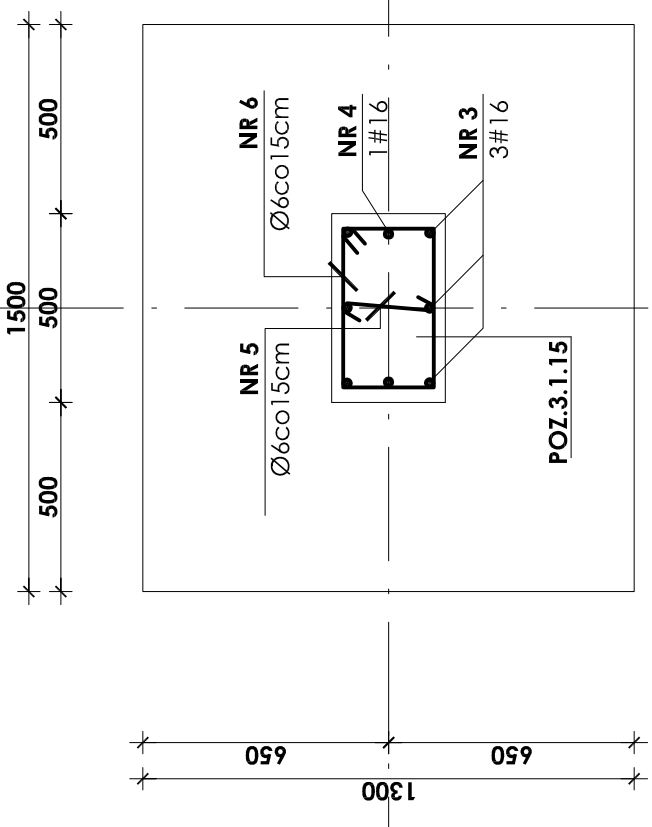

UWAGI:
 Wkładki zbrojeniowe dla połączenia ścian przyziemia z fundamentami wyspecyfikowano w zestawieniu stali ław.

Chudy beton B7,5
Beton B25
Stal # A-III (BST-500S)
Stal Ø A-0 (St0S)

UWAGI:
 1. Otulina prętów zbrojenia od gruntu wynosi 5cm a od wewnątrz 3cm.
 2. W miejscu bram pogłębść posadowienie do głębokości przemarzania 1,0 m
 3. Przejęcia instalacyjne (elektryka, wod.-kan., wentylacja, co) przez elementy konstrukcyjne należy wykonać zgodnie z projektami branżowymi.
 4. Zestawienie stali na odrębnej stronie.

| | | | |
|---|-------------------------|------------------------------------|---------|
| INWESTOR: | | GMINA STRZELIN | |
| TEMAT: | | 57-100 STRZELIN, UL. ZĄBKOWICKA 11 | |
| ZESPÓŁ PROJ. | NAZWIŚKO | NR UPR. | DATA |
| Projektant: | inż. Artur Ludomirski | 117/82 | 02.2009 |
| Opracował: | inż. Artur Ludomirski | 117/82 | 02.2009 |
| Sprawił: | tech. Tomasz Siwiec | | 02.2009 |
| Podziękuję: | inż. Bartosz Ludomirski | 143/2002 | 02.2009 |
| BRANŻA | | KONSTRUKCJA | |
| TREŚĆ RYSUNKU | | ZBROJENIE STOPY | |
| STADIUM | | PROJEKT WYKONAWCZY | |
| NR PROJ. | | KP/1002/B/08-PW | |
| NR RYS. | | B-3/1/9 | |
| REWIZJA | | | |
| <p>PRACOWNIA PROJEKTOWA DKT EXPERT Architektoniczno - Konstrukcyjna inż. ARTUR LUDOMIRSKI os. Dwyżajna 303 B4.11/100a 31-872 Kraków tel./fax. (012) 649-07-59</p> | | | |
| <p>1:20</p> | | | |

Wszelkie prawa autorskie zastrzeżone, ze szczególnym uwzględnieniem przepisów Ustawy o prawie autorskim (Dz. U. Nr 34/52, poz. 234, wraz z późniejszymi zmianami). Każde wykorzystanie, powielanie i rozpowszechnianie możliwe jest za zgodą autorskiej jednostki projektowania