

BELKA ; POZ.5.4.2 - 1SZT

skala 1:50

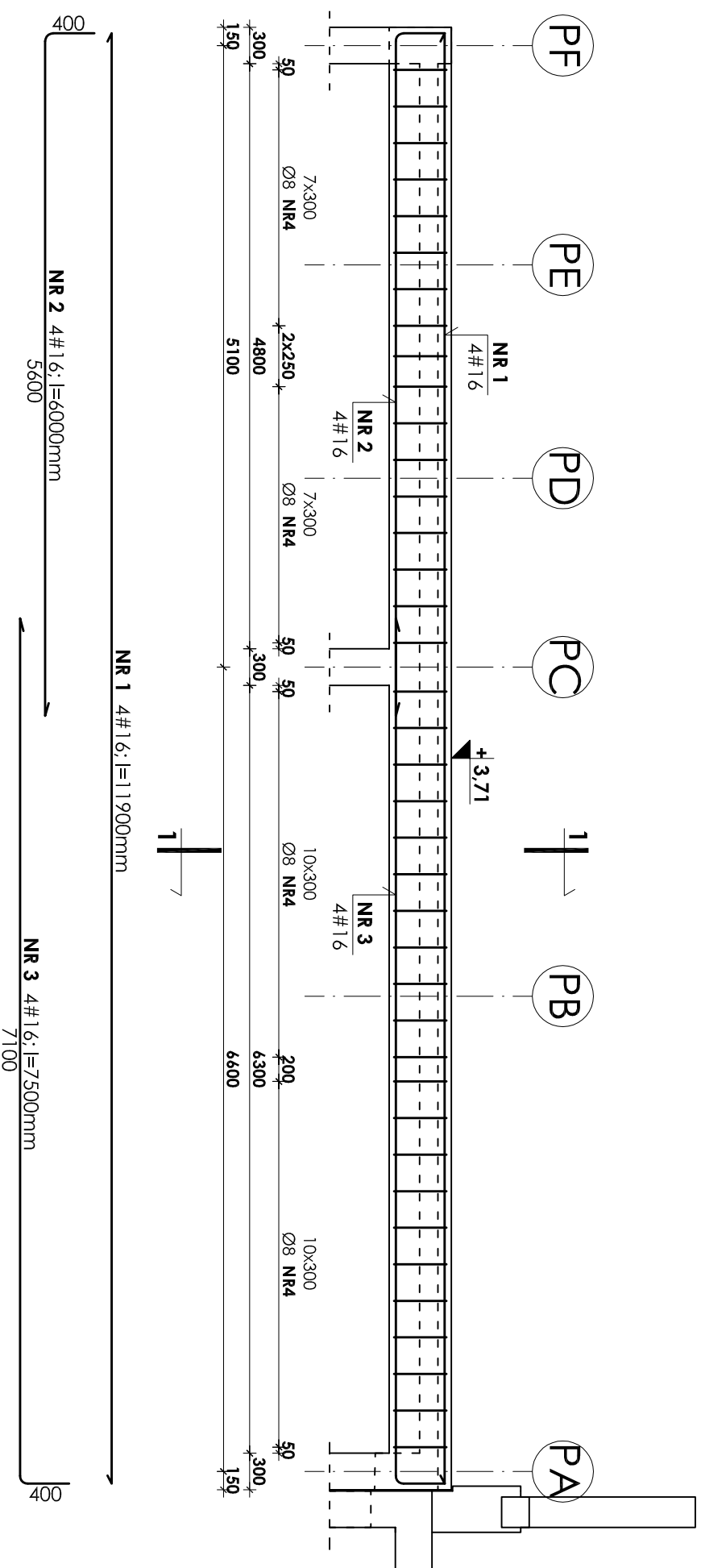

- UWAGI:**
1. Otułina prętów zbrojenia wynosi 3cm.
 2. Rysunek ten należy rozpatrywać łącznie z rysunkiem zbrojenia i deskowania płyt stropowych poszczególnych kondygnacji.
 3. Zestawienie stali na odrębnej stronie.

Beton B37
Stal # A-III (BST-500S)
Stal Ø A-0 (St0S)

| | | | |
|--|-------------------------|------------------------------|---------|
| INWESTOR: | | GMINA STRZELIN | |
| 57-100 STRZELIN, UL. ZABKOWICKA 11 | | | |
| TEMAT: BUDOWA KRYTEJ PŁYWAŁNI W STRZELEINIE PRZY UL. OKULICKIEGO WRAZ Z TECHNOLOGIAMI I INSTALACJAMI WEWNĘTRZNYMI, PARKINGIEM I PODŁĄCZENIEM DO DROGI, CHODNIKAMI, PRZYŁĄCZAMI: WODOCIĄGOWYM, KANALIZACYJNYM (SANITARNYM, DESZCZOWYM), ELEKTROENERGETYCZNYM, GAZOWYM, ELEMENTAMI MAŁEJ ARCHITEKTURY, NA DZIAŁKACH EWID. O NUMERACH: 2/1, 2/3, 2/4, 1/1, OBR. MIASTO STRZELIN, JEDN. EWID. 021704_4 | | | |
| ZESPÓŁ PROJ. | NAZWISKO | NR UPR. | DATA |
| Projektant: | inż. Artur Ludomiński | 117/82 | 02.2009 |
| Opracował: | inż. Artur Ludomiński | 117/82 | 02.2009 |
| Tech. | Tomasz Świąć | | 02.2009 |
| Sprawił: | inż. Bartosz Ludomiński | 143/2002 | 02.2009 |
| Podatki: | | STADIUM PROJEKT WYKONAWCZY | |
| PRACOWNIA PROJEKTOWA DKT EXPERT | | NR PROJ. KP/1002/B/08-PW | |
| Architektoniczno - konstrukcyjna | | NR RYS. B-8/4/2 | |
| inż. ARTUR LUDOMIŃSKI | | REWIZJA | |
| os.Dzielnia 303 Pl.11/1000 | | | |
| 3-872 Kraków | | | |
| tel./fax. (012) 649-07-59 | | | |
| Kraków, ul. Wrocławska 53 | | | |
| tel (12) 632-93-73 | | | |
| fax (12) 632-93-56 | | | |

Wszelkie prawa autorskie zastrzeżone, ze szczególnym uwzględnieniem przepisów Ustawy o prawie autorskim (Dz. U. Nr. 34/52 poz. 234 wraz z późniejszymi zmianami), każde wykorzystanie, powielanie i rozpowszechnianie możliwe jest za zgodą autorskiej jednostki projektowniczej z podjętymi zmianami, każde wykorzystanie, powielanie i rozpowszechnianie możliwe jest za zgodą autorskiej jednostki projektowniczej z podjętymi zmianami.