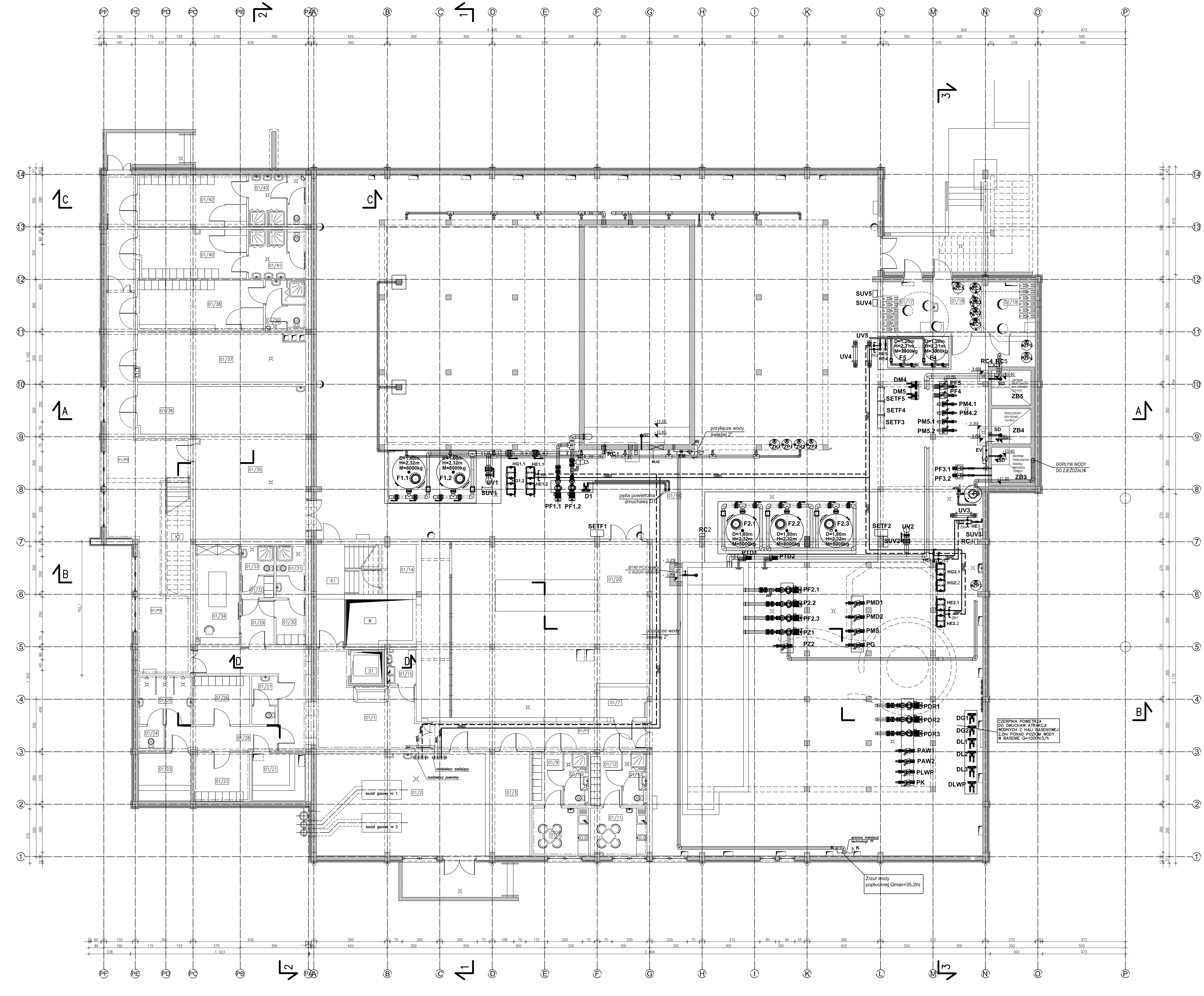

RZUT POZ. - 3.55 - TECHNOLOGIA BASENÓW I SAUNY

nr.	pomieszczenie	wykończenie	powierzchnia
01/1	WYPOCZYWALNIA	PŁYTKI GRES.	43.20m²
01/2	KOTŁOWNIA GAZOWA	PŁYTKI GRES.	56.20m²
01/3	POM.WARSZTAT.OPERATORÓW	PŁYTKI GRES.	13.60m²
01/4	----	----	----
01/5	----	----	----
01/6	----	----	----
01/7	ROZDZIELNIA ELEKTRYCZNA	PŁYTKI GRES.	4.60m²
01/8	P. SOCJAL. SPRZĄTAJĄCYCH	PŁYTKI GRES.	8.80m²
01/9	SZATNIA SPRZĄTAJĄCYCH	PŁYTKI GRES.	5.50m²
01/10	WĘZEŁ SANITARNY SPRZĄT.	PŁYTKI GRES.	4.20m²
01/11	P. SOCJAL. OPERATORÓW	PŁYTKI GRES.	8.70m²
01/12	SZATNIA OPERATORÓW	PŁYTKI GRES.	5.40m²
01/13	WĘZEŁ SANITARNY OPERAT.	PŁYTKI GRES.	4.20m²
01/14	MASZYNOWNIA DŹWIGU	PŁYTKI GRES.	5,60m²
01/15	POM. PORZĄDKOWE	PŁYTKI GRES.	3.30m²
01/16	POM. TECHNOL.	PŁYTKI GRES.	948.00m²
01/17	MAGAZYN PODCHLORYNU	PŁYTKI GRES.	8.20m²
01/18	CHLOROWNIA	PŁYTKI GRES.	8.30m²
01/19	MAGAZYN KWASU	PŁYTKI GRES.	8.90m²
01/20	WENTYLATORNIA	PŁYTKI GRES.	107.00m²
01/P1	KOMUNIKACJA	PŁYTKI GRES.	19.30m²
K1	KLATKA SCHODOWA	PŁYTKI GRES.	15.10m²
D1	SZYB WINDY		----
W	SZYB WENTYLACYJNY		----
	RAZEM		1278.10m²
01/21	SAUNA FIŃSKA	PŁYTKI GRES.	8,10m²
01/22	SZATNIA MĘSKA SAUN	PŁYTKI GRES.	8.90m²
01/23	ŁAŹNIA PAROWA	PŁYTKI MOZAIK.	8,10m²
01/24	WC NATRYSKOWNI	PŁYTKI GRES.	1,80m²
01/25	NATRYSKOWNIA	PŁYTKI GRES.	8,60m²
01/26	SZATNIA DAMSKA SAUN	PŁYTKI GRES.	8.80m²
01/27	WC	PŁYTKI GRES.	3,90m²
01/28	HOLL POM. SAUN	PŁYTKI GRES.	8.80m²
01/29	HOLL POM. MASAŻU	PŁYTKI GRES.	4,80m²
01/30	SZATNIA DAMSKA MASAŻU	PŁYTKI GRES.	4,40m²
01/31	WĘZEŁ SANITARNY	PŁYTKI GRES.	5,10m²
01/32	SZATNIA MĘSKA MASAŻU	PŁYTKI GRES.	2,30m²
01/33	WĘZEŁ SANITARNY	PŁYTKI GRES.	3.20m²
01/34	POM. MASAŻU	PŁYTKI GRES.	14.20m²
01/35	POM. TECHNICZNE	PŁYTKI GRES.	54.90m²
01/36	MAGAZYN ŚRODKÓW CZYST.	PŁYTKI GRES.	8.50m²
01/37	POM. TECHN. HYDROTERAPII	PŁYTKI GRES.	26.30m²
01/38	POM. SOCJAL. HYDROTERAPII	PŁYTKI GRES.	20.70m²
01/39	WĘZEŁ SANITARNY	PŁYTKI GRES.	6.50m²
01/40	SZATNIA DAMSKA BOISKA	PŁYTKI GRES.	17.00m²
01/41	WĘZEŁ SANITARNY	PŁYTKI GRES.	8.80m²
01/42	SZATNIA MĘSKA BOISKA	PŁYTKI GRES.	18.40m²
01/43	WĘZEŁ SANITARNY	PŁYTKI GRES.	8.40m²
01/P2	KOMUNIKACJA	PŁYTKI GRES.	75.10m²
K2	KLATKA SCHODOWA	PŁYTKI GRES.	WŁĄCZ. DO 01/P2
D2	SZYB PLATFORMY	----	----
	RAZEM		335.60m²
	SUMA		1613.70m²

INWESTOR:

GMINA STRZELIN
57-100 STRZELIN, UL. ZĄBKOWICKA 11

TEMAT: Budowa krytej pływalni w Strzelinie przy ul. Okulickiego wraz z technologiami i instalacjami wewnętrznymi, parkingiem i podłączeniem do drogi, chodnikami, przyłączami: wodociągowym, kanalizacyjnym (sanitarnym, deszczowym), elektroenergetycznym, gazowym, elementami małej architektury, na działkach ewid. o numerach: 2/1, 2/3, 2/4, 1/1, obr. 0001-STRZELIN, jedn. ewid. 021704_4, STRZELIN-MIASTO

Zespół proj.	Nazwisko	Nr Upr.	Data	Podpis
Projektował :	mgr inż. Artur Banachiewicz	MAP/0068/PWOS/03	04.2009	
Opracował :	mgr inż. Edward Sajdak	-	04.2009	
Sprawdził :	mgr inż. Krzysztof Drag	PDK/0163/POOS/05	04.2009	

Branża: INSTALACJE GRZEWCZE

Treść rysunku: DOPROWADZENIE CIEPŁA DLA POTRZEB TECHNOLOGII BASENOWEJ

Podziałka 1:100

PRACOWNIA PROJEKTOWA Architektoniczno - Konstrukcyjna
inż. ARTUR LUDOMIRSKI
31-872 Kraków, os.Dywizjonu 303 bl.11/100a
tel./fax. (012) 649-07-59

DKT EXPERT
Kraków, ul. Wrocławska 53
tel (12) 632-93-73
fax (12) 632-93-56

Nr proj. KP/1002/J/08-PW
Nr rys. J-06
Rewizja

Wszelkie prawa autorskie zastrzeżone, ze szczególnym uwzględnieniem przepisów Ustawy o prawie autorskim (Dz. U. Nr 34/52 poz. 234 wraz z późniejszymi zmianami). Każde wykorzystanie, powielanie i rozpowszechnianie możliwe jest za zgodą autorskiej jednostki projektowania