

**RZUT POZIOMY**

skala 1:50

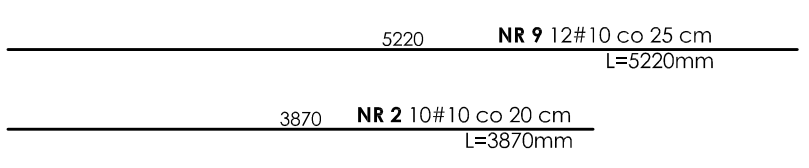
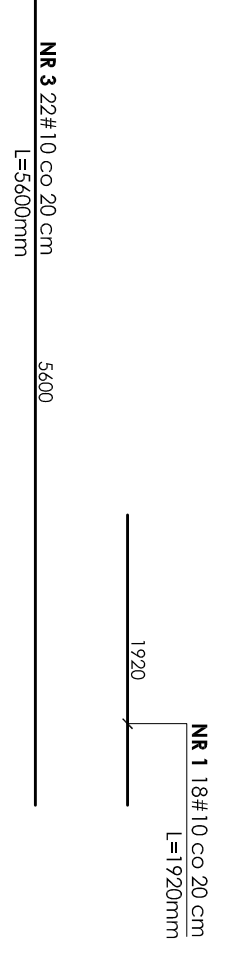
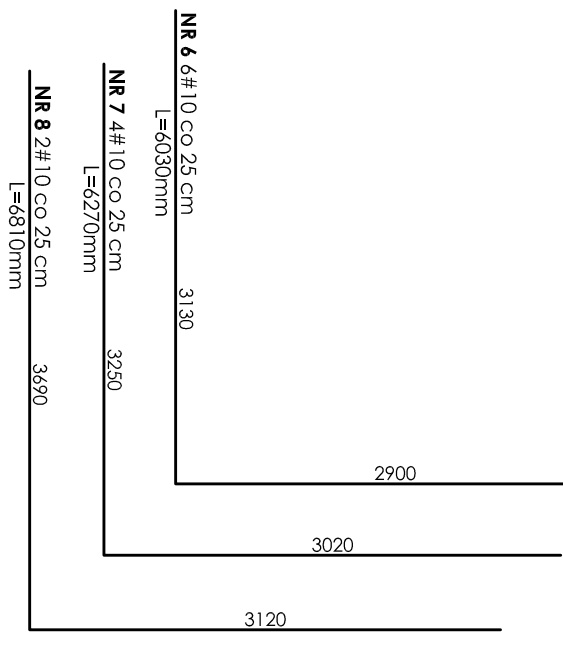
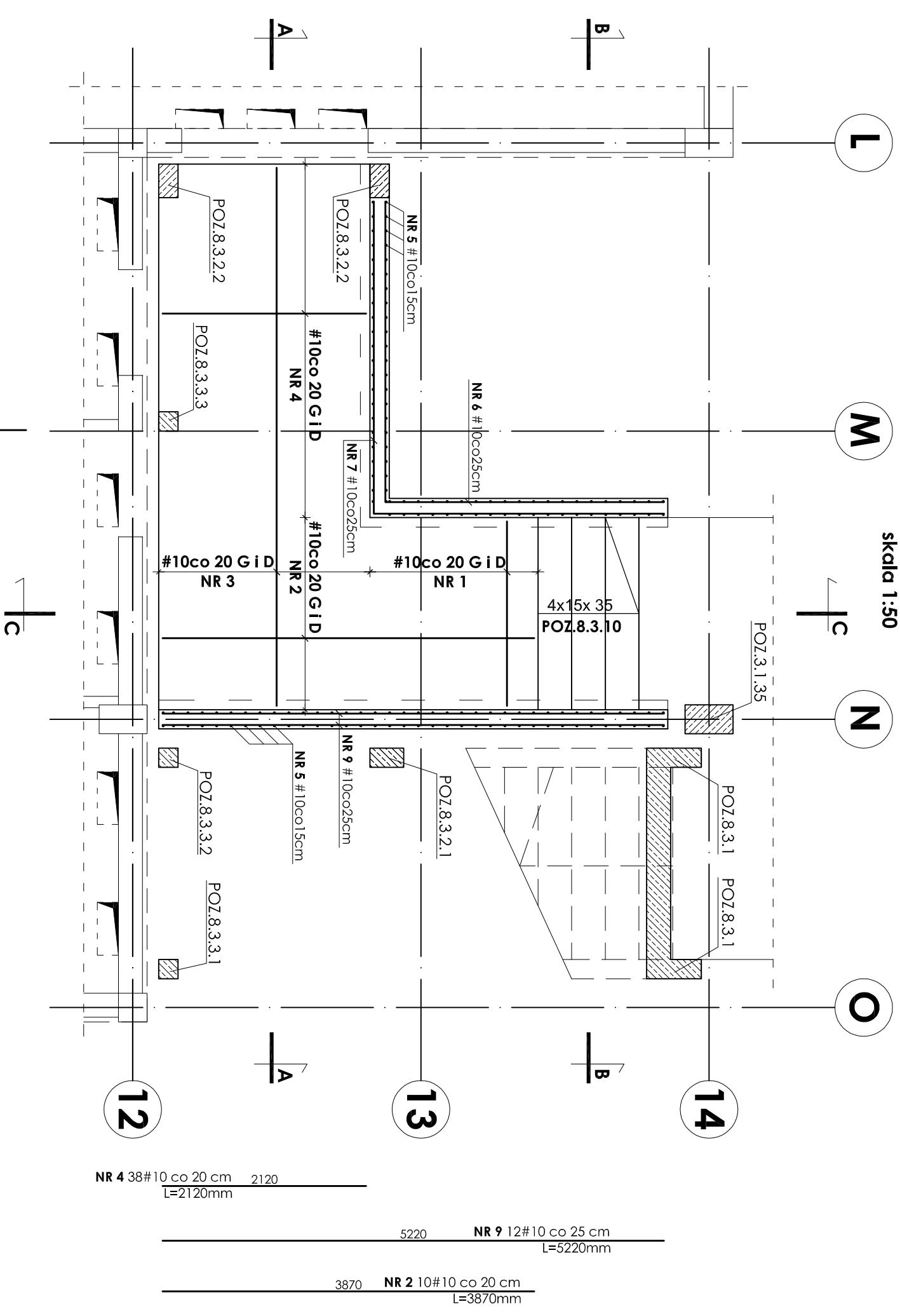

**SCHODY ZEWNĘTRZNE**  
**POZ.8.3.10 i POZ.8.3.11**  
**ZBRÓJENIE**

skala 1:50

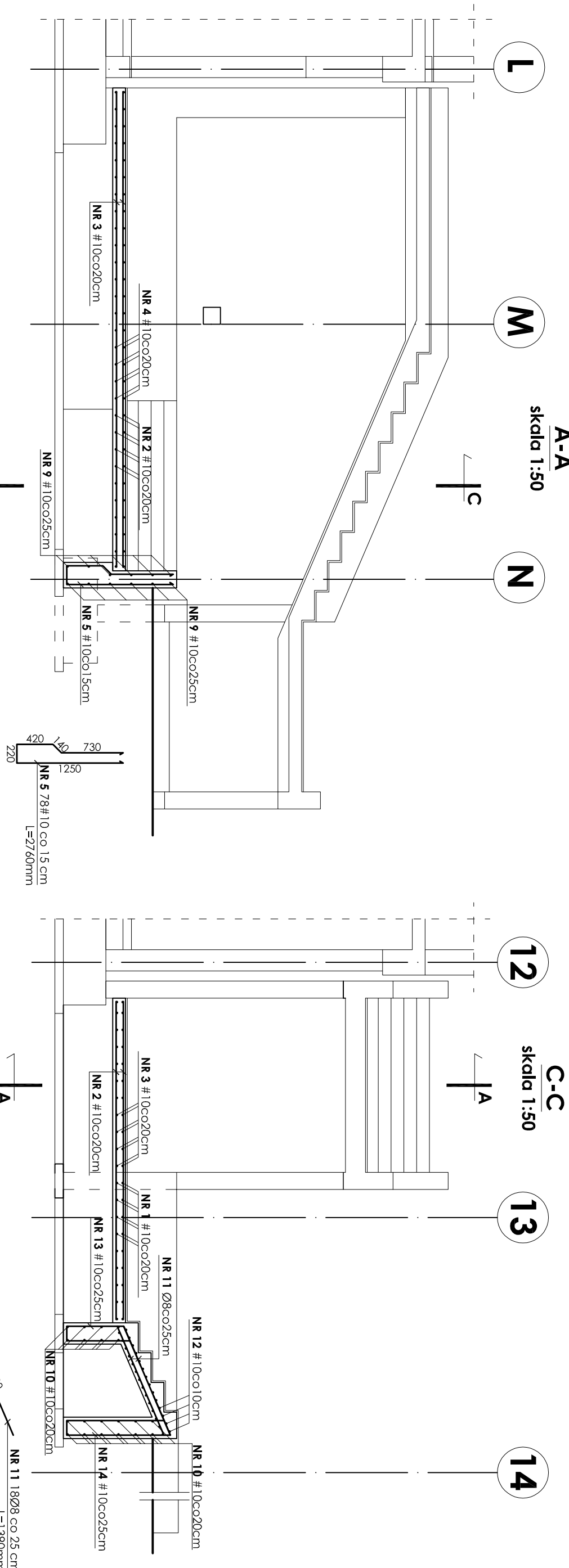

**B-A**  
skala 1:50

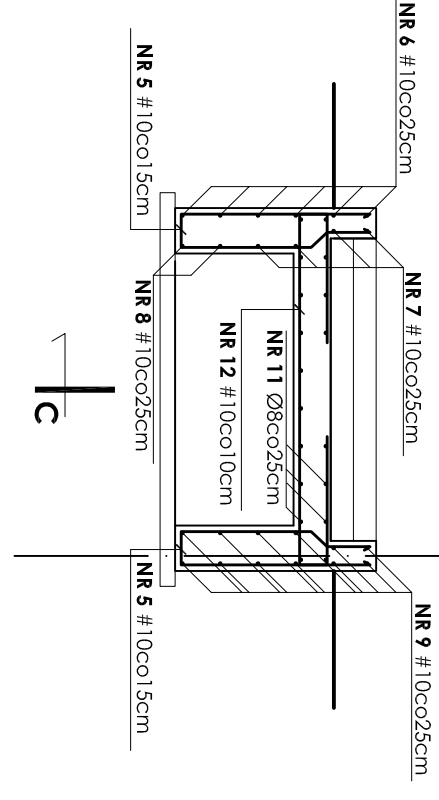

**C-C**  
skala 1:50

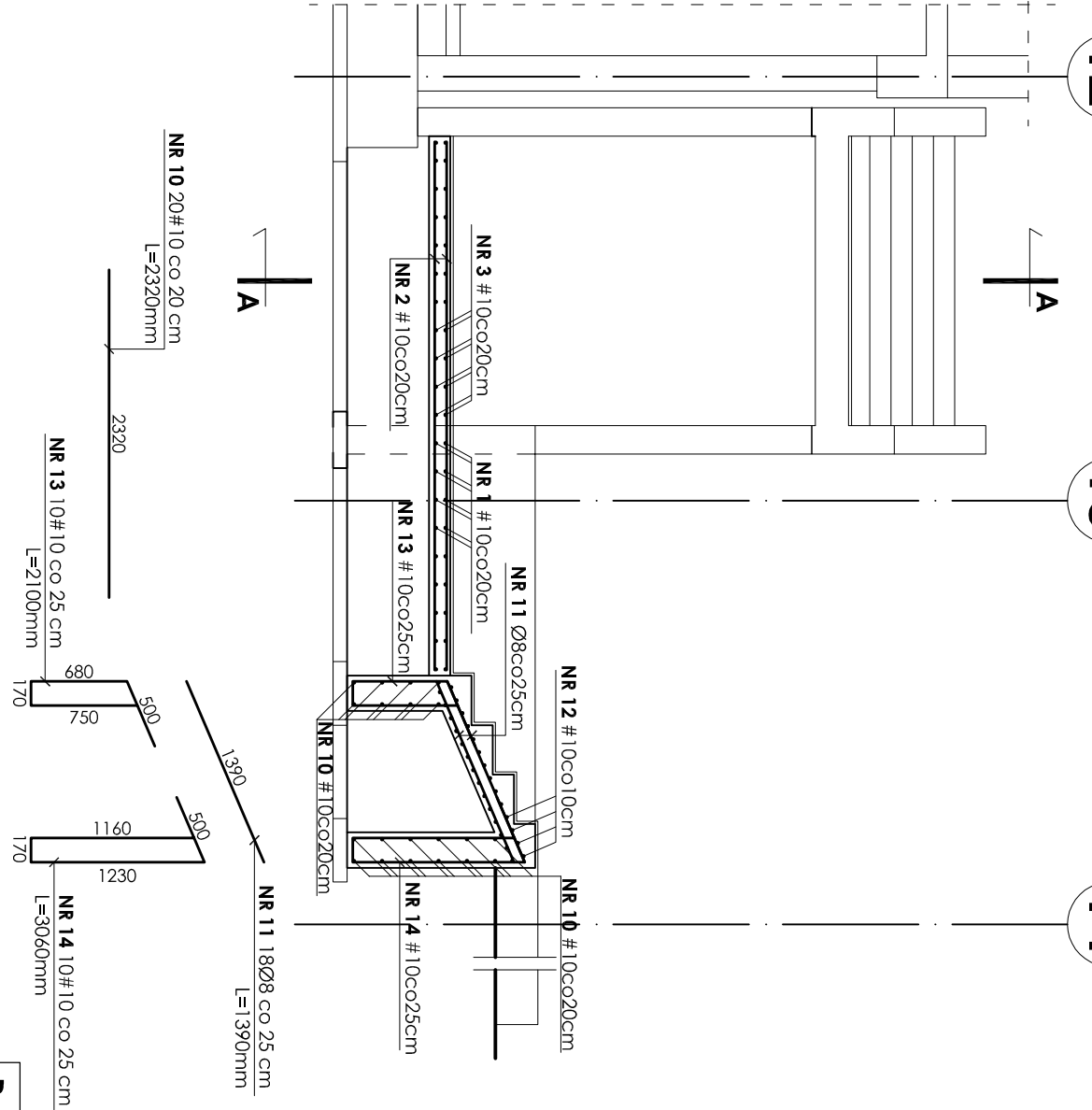

**Beton B25**  
**Stal # A-III (BST-500S)**  
**Stal Ø A-0 (St0s)**

INWESTOR:		GMINA STRZELIN 57-100 STRZELIN, UL. ZABKOWICKA 11	
TEMAT:			
BUDOWA KRYTEJ PLYWALNI W STRZEZINIE PRZY UL. OKULICKIEGO WRAZ Z TECHNOLOGIAMI I INSTALACJAMI WĘDROTRZYWALI, PARKINGIEM I PODŁĄCZENIEM DO DRÓG, CHODNIKAMI, PRZYŁĄCZAMI, WODOCIĄGOWYM, KANALIZACYJNYM (SANITARNYM, DESZCZOWYM), ELEKTROENERGETYCZNYM, GAZOWYM, ELEMENTAMI MAŁEJ ARCHITECTURY NA DZIAŁKACH EWID. O NUMERACH: 2/1, 2/3, 2/4, 1/1, OBR. MIASTO STRZELIN, JEDN. EWID. 021704_4			
ZESPÓŁ PROJ.		NAZWIŚKO	
Projektant:	inż. Artur Ludomirski	NR/UR	DATA
Opisowca:	inż. Artur Ludomirski	117/82	02.2009
Sprowadzi:	inż. Tomasz Świec	117/82	02.2009
Podoblił:	inż. Bartosz Ludomirski	143/2002	02.2009
Pracownia Projektowa DKT EXPERT		BRANŻA	
Architektoniczno - konstrukcyjna Katedra, ul. Wioleńska 53 05-070 Włocławek 805 81 11/000		KONSTRUKCJA	
inż. Artur Ludomirski tel (12) 632-93-73 63-070 Włocławek 805 81 11/000 fax (12) 632-93-58 63-070 Włocławek 805 81 11/000 tel/fax (012) 648-07-59		FRECZ RYSUNKU	
1:50		SCHODY ZEWNĘTRZNE	
1:50		POZ.8.3.10 i POZ.8.3.11	
1:50		ZBRÓJENIE	
1:50		PROJEKT WYKONAWCZY	
1:50		NF PROJ.	
1:50		KP/1002/B/08-PW	
1:50		NF RYS.	
1:50		B-11/3/11	
1:50		REWIZJA	

Wszelkie prawa autorskie zastrzeżone. Za szczegółowymi uwagami i dodatkowymi przeliczeniami proszę o kontakt z biurom. DZIĘKUJĘ ZA ZAUFANIE. Wszelkie zmiany i poprawki należy zgłaszać pisemnie. Każde wykorzystanie powielanie i rozpowszechnianie materiału jest bez zgody autorstwa i jest surowo zakazane. Projektowanie i wykonanie robót budowlanych.